

SOUS- PREFECTURE DE GRASSE
Modification des surfaces d'accueil

3, Avenue du Général de Gaulle 06 335 Grasse

APD
DOSSIER DE PLANS

Page	Num	Désignation	Echelle	Indice	Date
1	SITU 01	Plan de cadastre / plan de masse	sans		25/06/2025
2	EDL 01	Etat des lieux / repérage zone	sans	B	25/06/2025
3	EDL 02	Etat des lieux / repérage zone	1/100°	B	25/06/2025
4	PRO 01	Projet aménagement	1/100°	E	25/06/2025
5	CHT 01	Installation de chantier / protections / palissade	1/100°	B	25/06/2025
6	DEM 01	Démolition / dépose	1/100°	B	25/06/2025
7	CLO 01	Cloison plâtrerie	1/100°	B	25/06/2025
8	CLO 02	Cloison aluminium	1/100°	B	25/06/2025
9	FPL 01	Faux plafond synthèse	1/100°	B	25/06/2025
10	SOL 01	Revêtements de sols	1/100°	B	25/06/2025
11	PNT 01	Peinture	1/100°	B	25/06/2025
12	CFO 01	Courants forts et faibles	1/100°	B	25/06/2025
13	CVC 01	Climatisation ventilation	1/100°	B	25/06/2025
14	MEN 01	Détail menuiserie extérieure	sans éch		25/06/2025
15	MAT 01	Planche matériaux accueil			

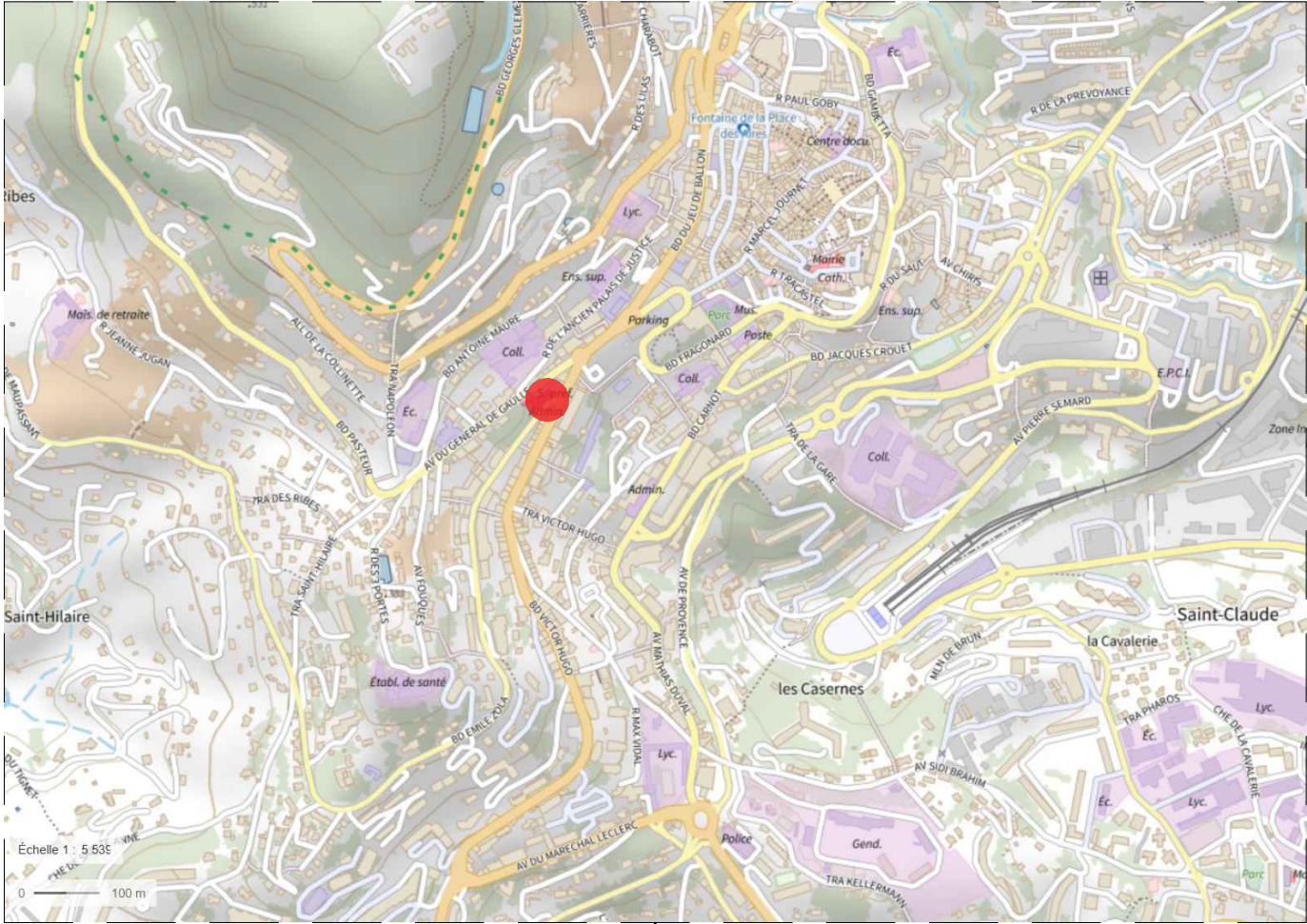

Situation



Masse 1/1000°

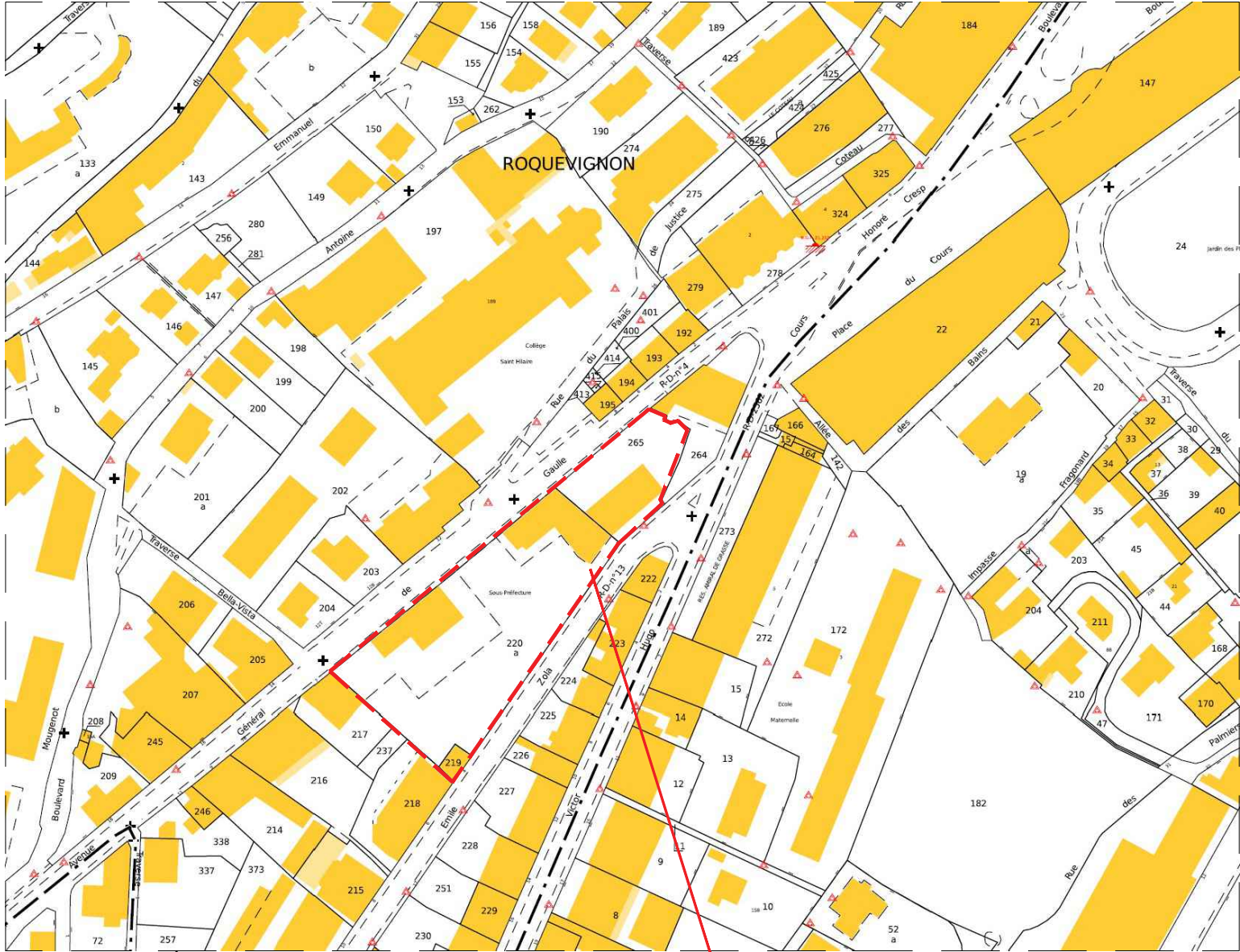

Extrait cadastre 1/2000°

Parcelle 000 BM 220 - 3 382 m²
Parcelle 000 BM 265 - 898 m²

3949 SOUS-PREFECTURE GRASSE			SITUATION CADASTRE MASSE				SITU 01	
	3, Avenue du Général de Gaulle 06 335 Grasse					Adeline	DCE	25/06/2025



3949 SOUS-PREFECTURE GRASSE				ETAT DES LIEUX				EDL 01	
	3, Avenue du Général de Gaulle 06 335 Grasse			RDC	Plan		Adeline	sans éch	DCE
							25/06/2025	B	

Ces plans sont fournis à titre indicatif. Les bureaux d'études et entreprises sont seules responsables des cotes à prendre sur place et de la faisabilité de la présente proposition. Ces plans sont notre propriété exclusive. Leur utilisation, même partielle, ne peut être faite sans notre accord. Les plans réalisés sont aux normes de l'aménagement tertiaire toute modification ne rentrant pas dans ce cadre devra faire l'objet d'une lettre de décharge du client envers la société BURO AMENAGEMENT.

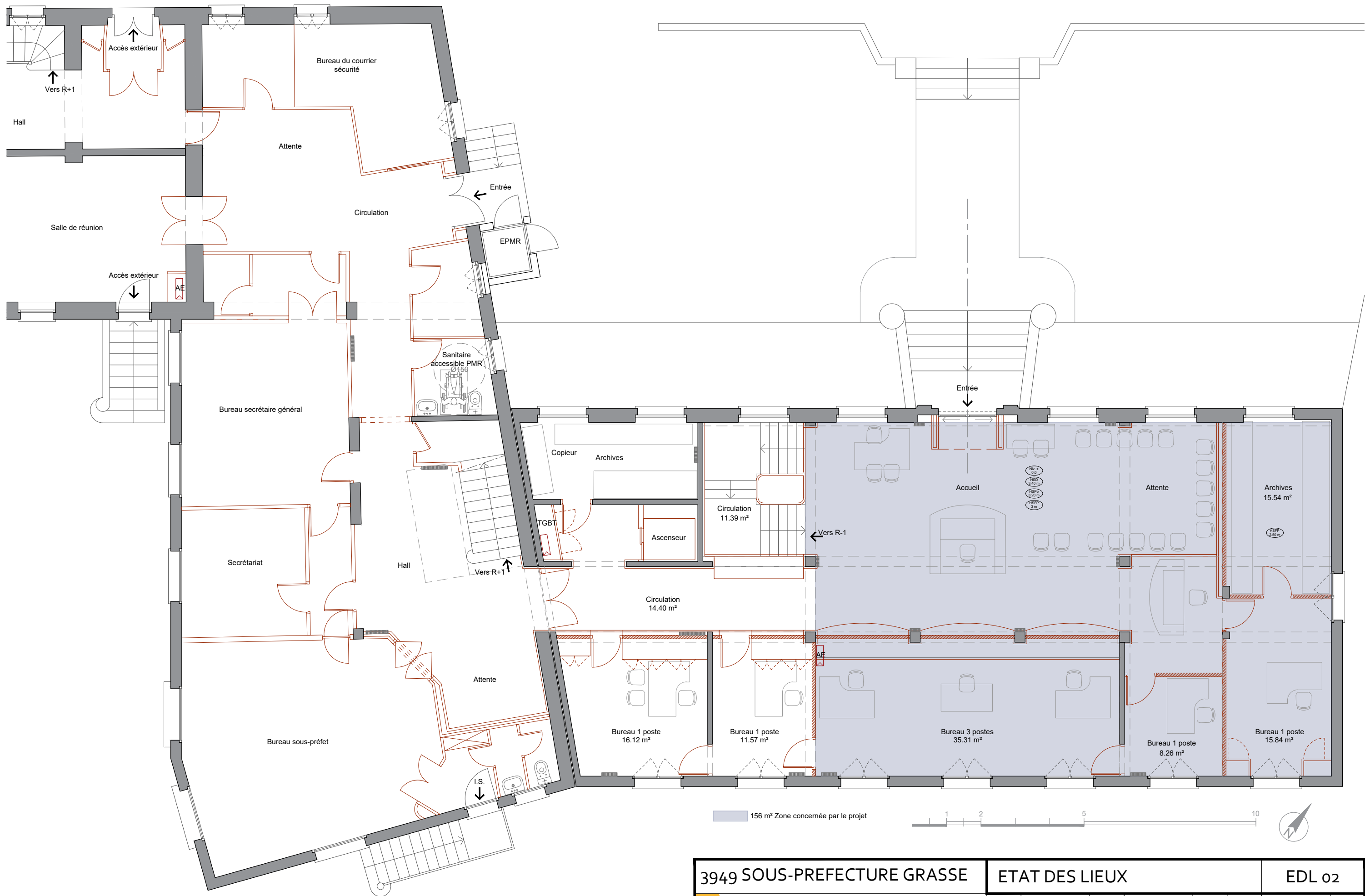

Ces plans sont fournis à titre indicatif. Les bureaux d'études et entreprises sont seules responsables des cotes à prendre sur place et de la faisabilité de la présente proposition. Ces plans sont notre propriété exclusive. Leur utilisation, même partielle, ne peut être faite sans notre accord. Les plans réalisés sont aux normes de l'aménagement tertiaire toute modification ne rentrant pas dans ce cadre devra faire l'objet d'une lettre de décharge du client envers la société BURO AMENAGEMENT.

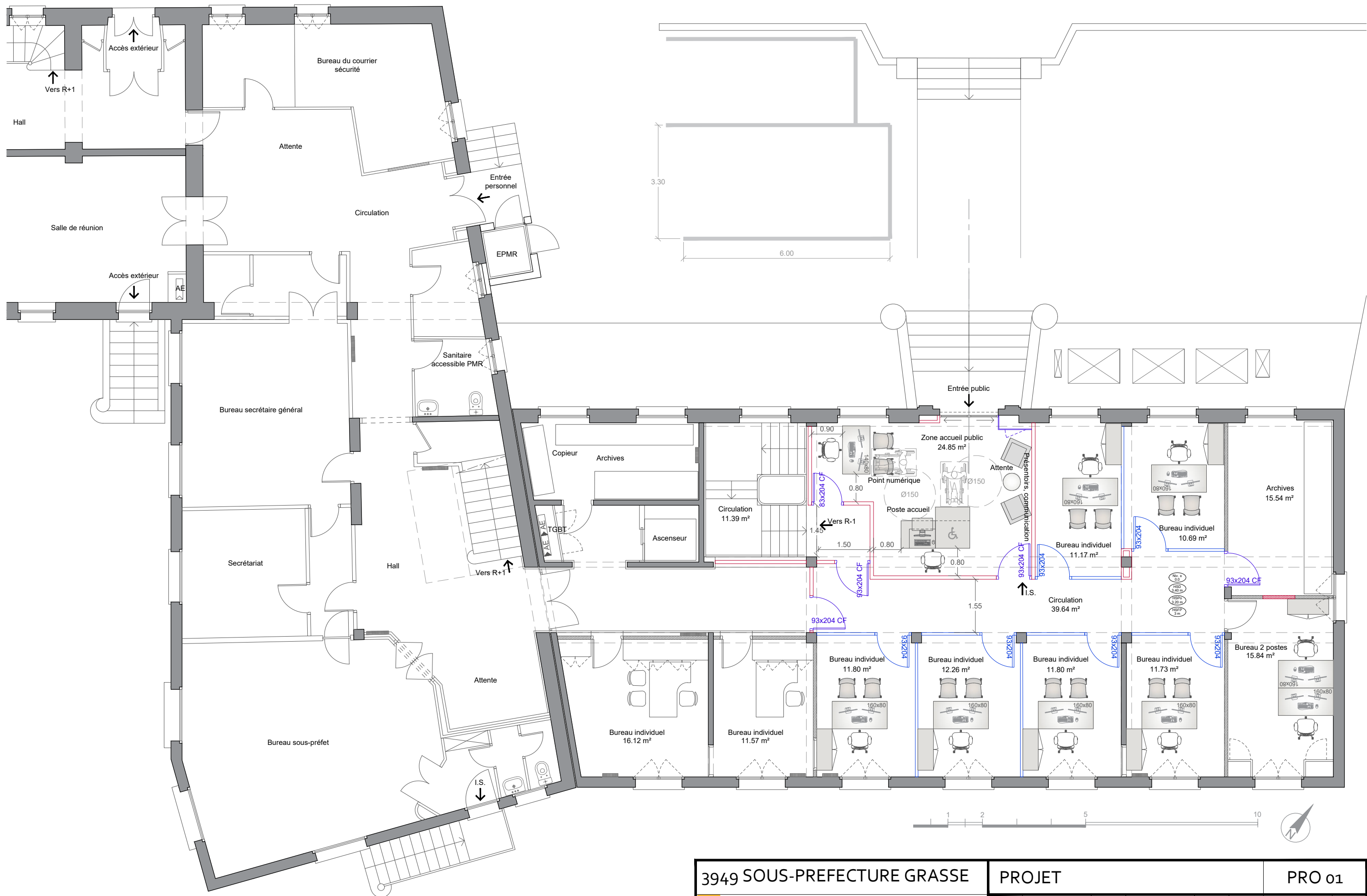

3949 SOUS-PREFECTURE GRASSE				PROJET				PRO 01		
	3, Avenue du Général de Gaulle 06 335 Grasse			RDC	Plan		Adeline	1/100°	DCE	25/06/2025
										E

Ces plans sont fournis à titre indicatif. Les bureaux d'études et entreprises sont seules responsables des cotes à prendre sur place et de la faisabilité de la présente proposition. Ces plans sont notre propriété exclusive. Leur utilisation, même partielle, ne peut être faite sans notre accord. Les plans réalisés sont aux normes de l'aménagement tertiaire toute modification ne rentrant pas dans ce cadre devra faire l'objet d'une lettre de décharge du client envers la société BURO AMENAGEMENT.

Installation de chantier		ml	hauteur	m²	Quantité
	Zone travaux				
	Clôture de chantier	8.25	3.00	24.74	
	Porte d'accès				2
	Protections sol			25.16	
	Protections murs	1.00	3.20	3.20	
	Protection divers				1

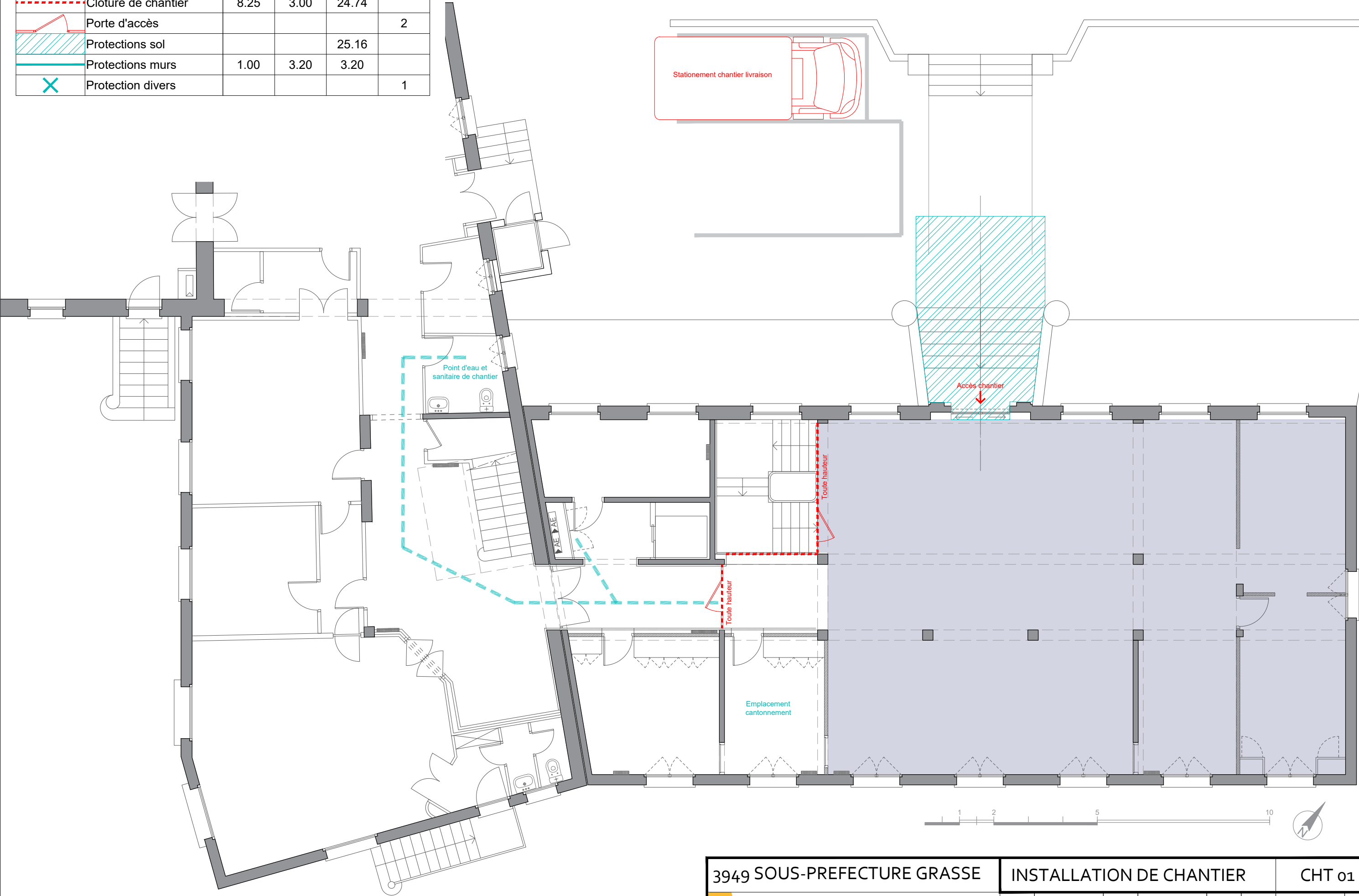

3949 SOUS-PREFECTURE GRASSE

INSTALLATION DE CHANTIER

CHT 01



3, Avenue du Général de Gaulle 06 335 Grasse

RDC

Plan

Adeline

1/100°

DCE

25/06/2025

B

Ces plans sont fournis à titre indicatif. Les bureaux d'études et entreprises sont seules responsables des cotes à prendre sur place et de la faisabilité de la présente proposition. Ces plans sont notre propriété exclusive : leur utilisation, même partielle, ne peut être faite sans notre accord. Les plans réalisés sont aux normes de l'aménagement tertiaire toute modification ne rentrant pas dans ce cadre devra faire l'objet d'une lettre de décharge du client envers la société BURU AMENAGEMENT.

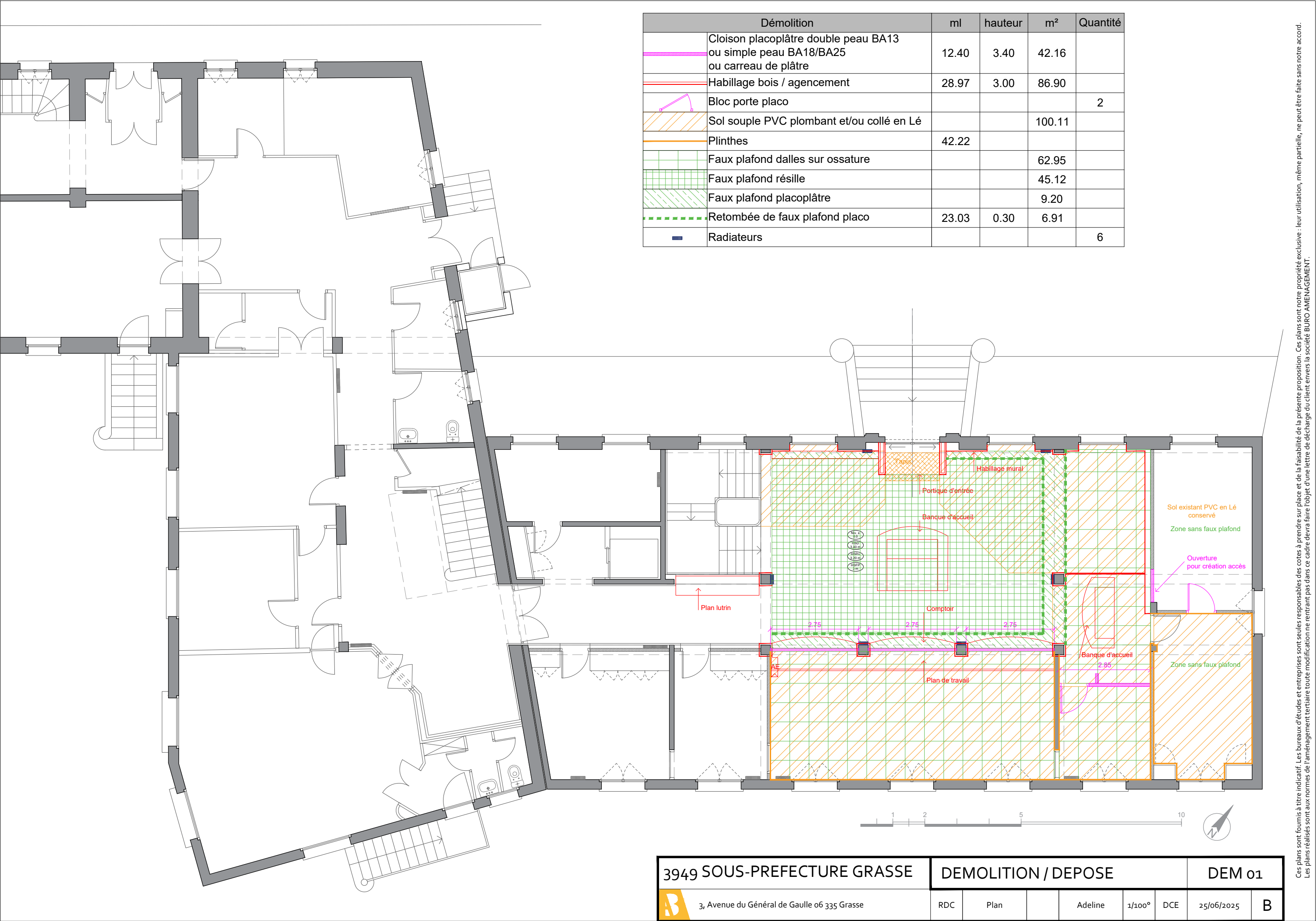

Démolition		ml	hauteur	m²	Quantité
	Cloison placoplâtre double peau BA13 ou simple peau BA18/BA25 ou carreau de plâtre	12.40	3.40	42.16	
	Habillage bois / agencement	28.97	3.00	86.90	
	Bloc porte placo				2
	Sol souple PVC plombant et/ou collé en Lé			100.11	
	Plinthes	42.22			
	Faux plafond dalles sur ossature			62.95	
	Faux plafond résille			45.12	
	Faux plafond placoplâtre			9.20	
	Retombée de faux plafond placo	23.03	0.30	6.91	
	Radiateurs				6

3949 SOUS-PREFECTURE GRASSE

DEMOLITION / DEPOSE

DEM 01



3, Avenue du Général de Gaulle 06 335 Grasse

RDC

Plan

Adeline

1/100°

DCE

25/06/2025

B

Ces plans sont fournis à titre indicatif. Les bureaux d'études et entreprises sont seules responsables des cotes à prendre sur place et de la faisabilité de la présente proposition. Ces plans sont notre propriété exclusive. Leur utilisation, même partielle, ne peut être faite sans notre accord. Les plans réalisés sont aux normes de l'aménagement tertiaire toute modification ne rentrant pas dans ce cadre devra faire l'objet d'une lettre de décharge du client envers la société BURO AMENAGEMENT.

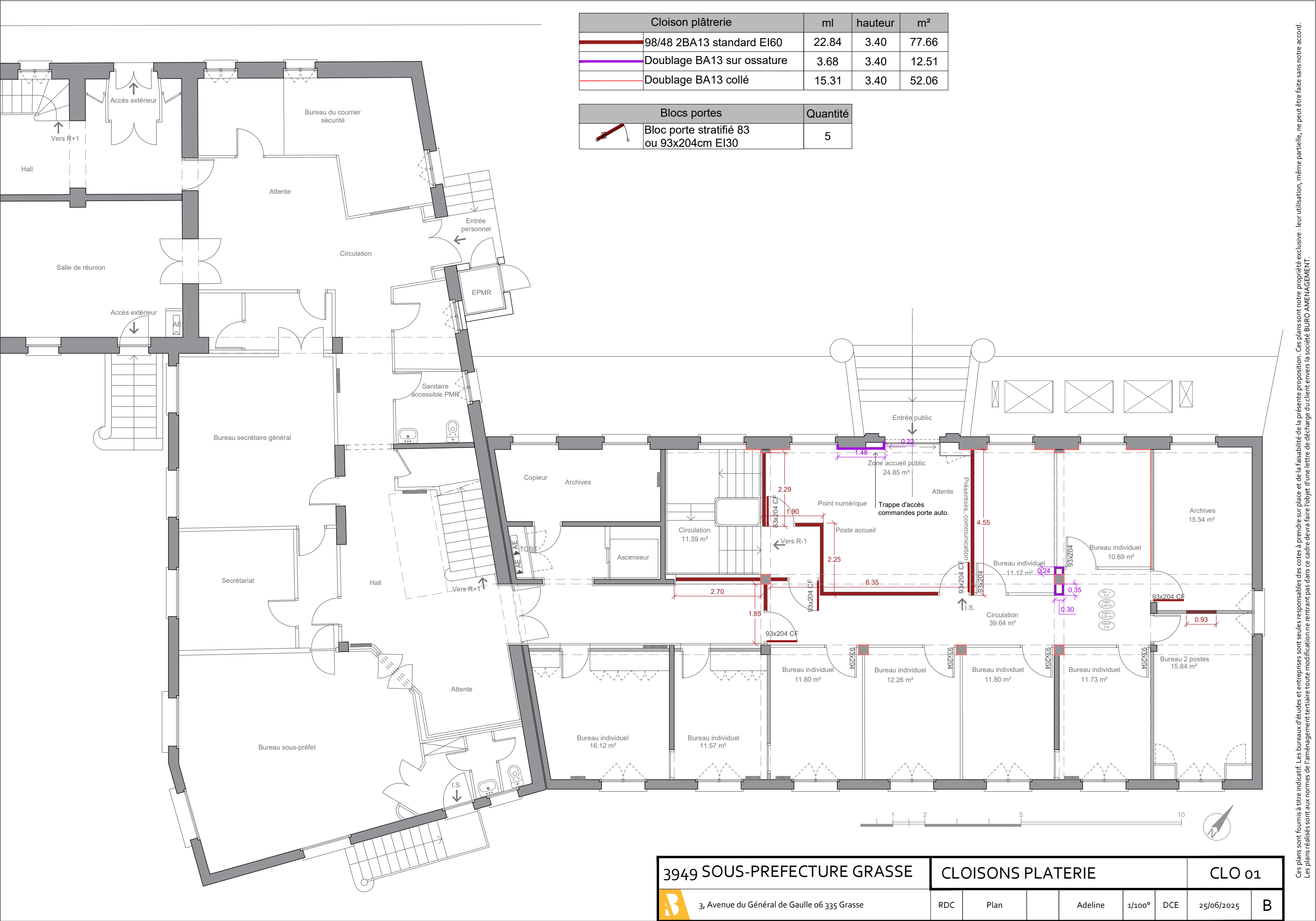

Ces plans sont fournis à titre indicatif. Les bureaux d'études et entreprises sont seules responsables des cotes à prendre sur place et de la faisabilité de la présente proposition. Ces plans sont notre propriété exclusive. Leur utilisation, même partielle, ne peut être faite sans notre accord. Les plans réalisés sont aux normes de l'aménagement tertiaire toute modification ne rentrant pas dans ce cadre devra faire l'objet d'une lettre de décharge du client envers la société BURO AMENAGEMENT.

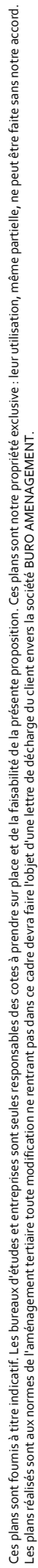

B

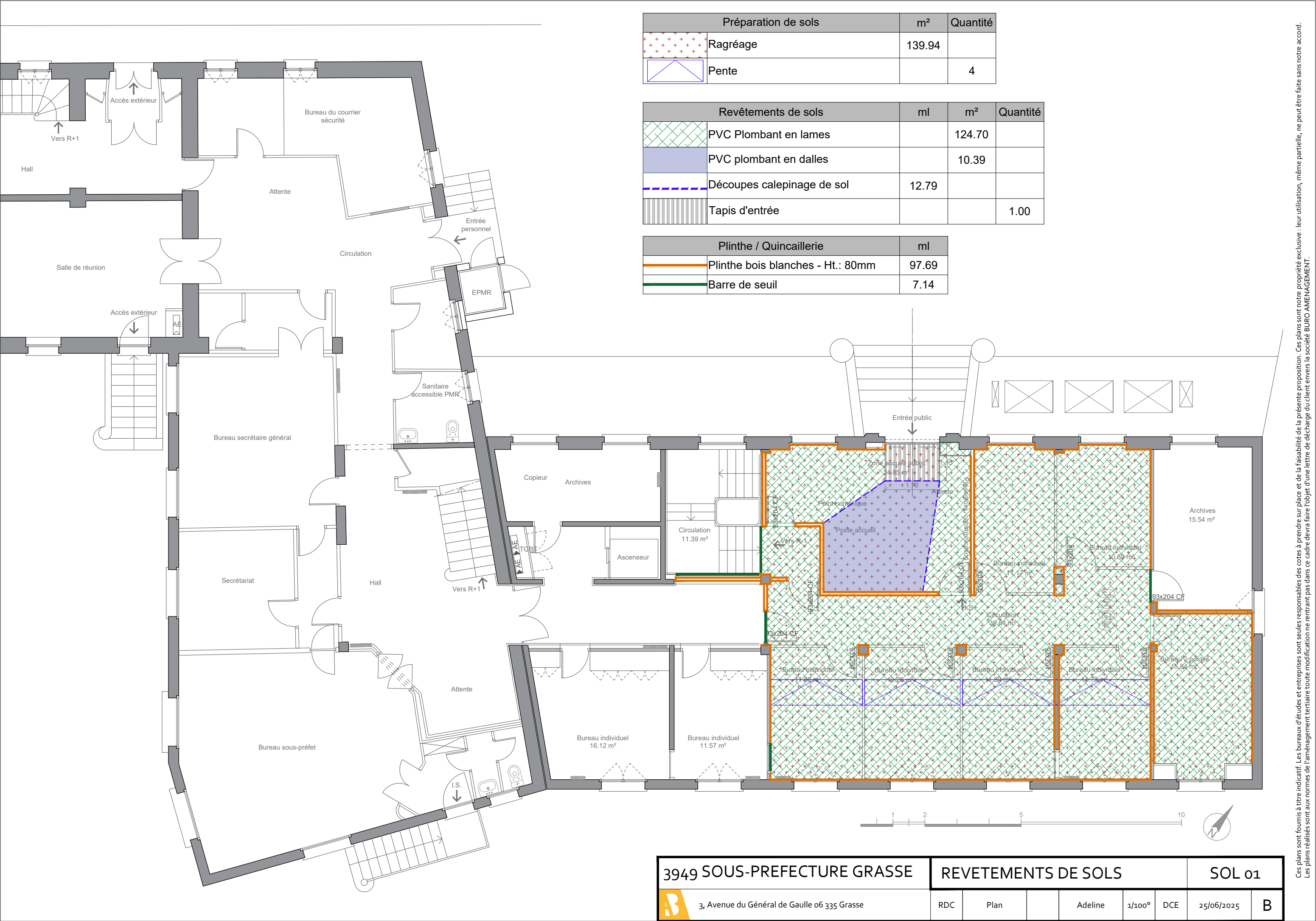

Ces plans sont fournis à titre indicatif. Les bureaux d'études et entreprises sont seules responsables des cotes à prendre sur place et de la faisabilité de la présente proposition. Ces plans sont notre propriété exclusive. Leur utilisation, même partielle, ne peut être faite sans notre accord. Les plans réalisés sont aux normes de l'aménagement tertiaire toute modification ne rentrant pas dans ce cadre devra faire l'objet d'une lettre de décharge du client envers la société BURO AMENAGEMENT.

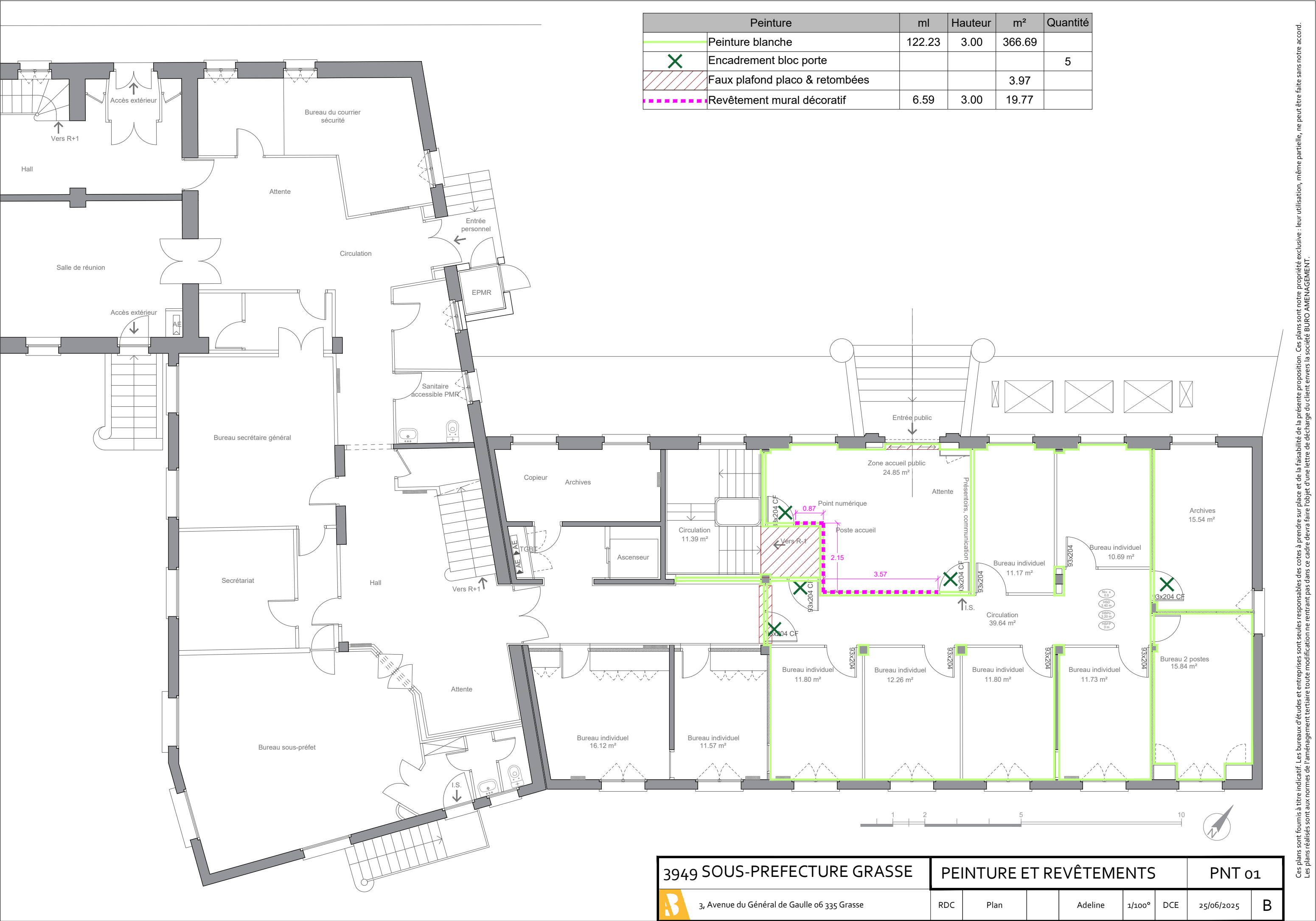

Ces plans sont fournis à titre indicatif. Les bureaux d'études et entreprises sont seules responsables des cotes à prendre sur place et de la faisabilité de la présente proposition. Ces plans sont notre propriété exclusive. Leur utilisation, même partielle, ne peut être faite sans notre accord. Les plans réalisés sont aux normes de l'aménagement tertiaire toute modification ne rentrant pas dans ce cadre devra faire l'objet d'une lettre de décharge du client envers la société BURO AMENAGEMENT.

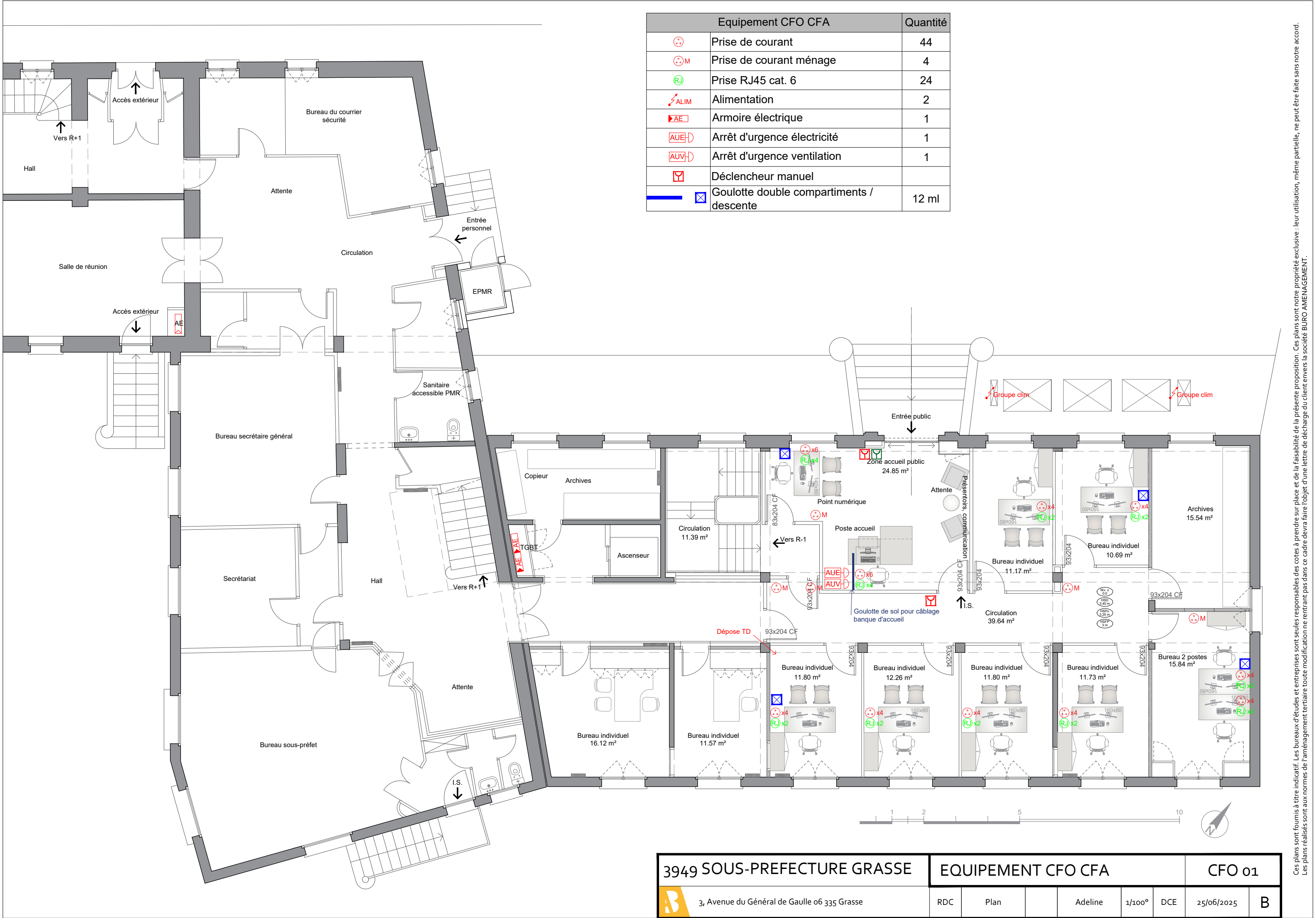

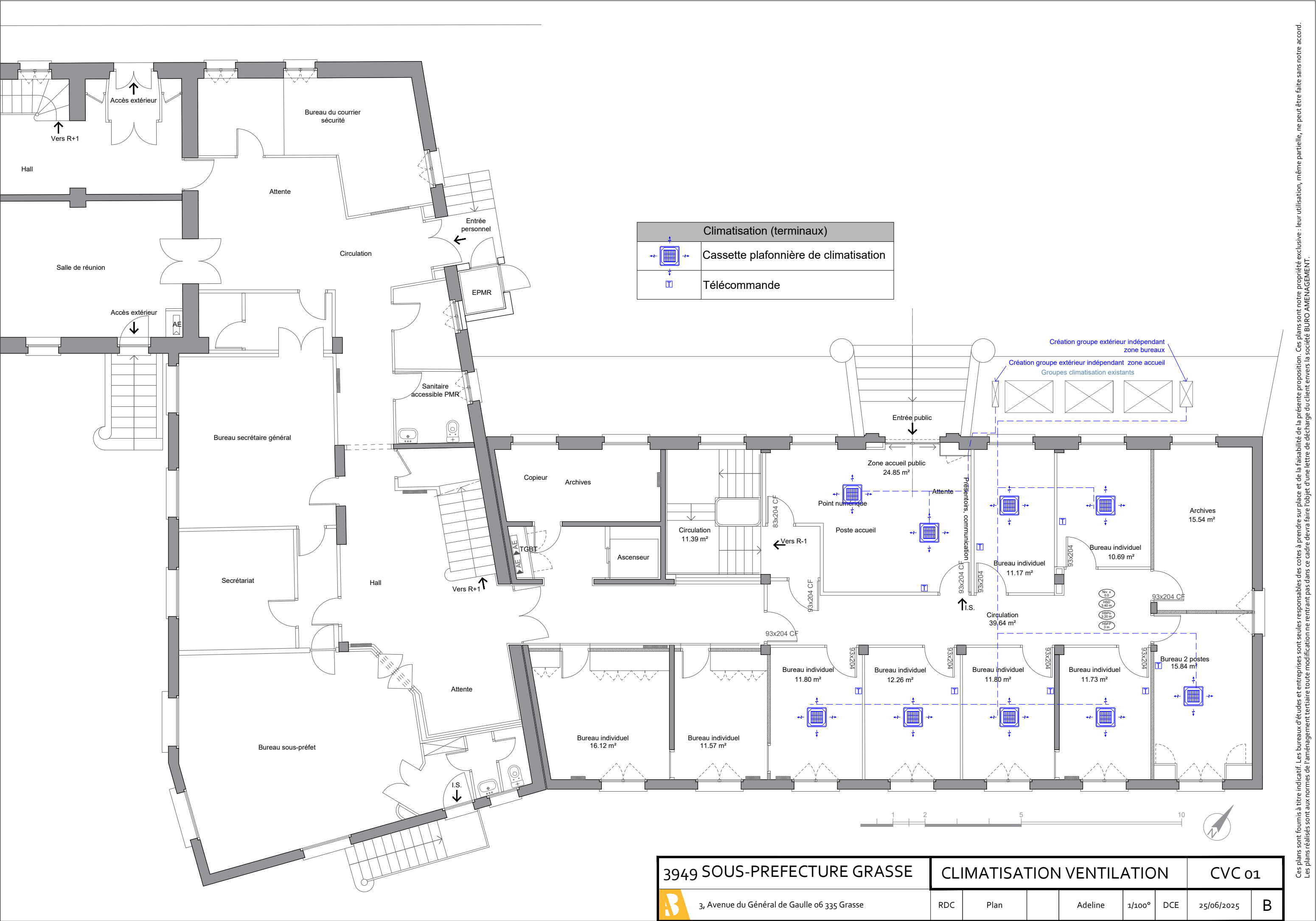

Ces plans sont fournis à titre indicatif. Les bureaux d'études et entreprises sont seules responsables des cotes à prendre sur place et de la faisabilité de la présente proposition. Ces plans sont notre propriété exclusive. Leur utilisation, même partielle, ne peut être faite sans notre accord. Les plans réalisés sont aux normes de l'aménagement tertiaire toute modification ne rentrant pas dans ce cadre devra faire l'objet d'une lettre de décharge du client envers la société BURO AMENAGEMENT.

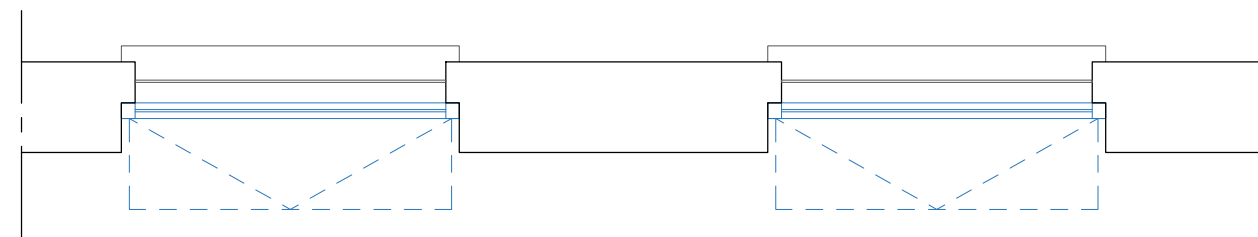
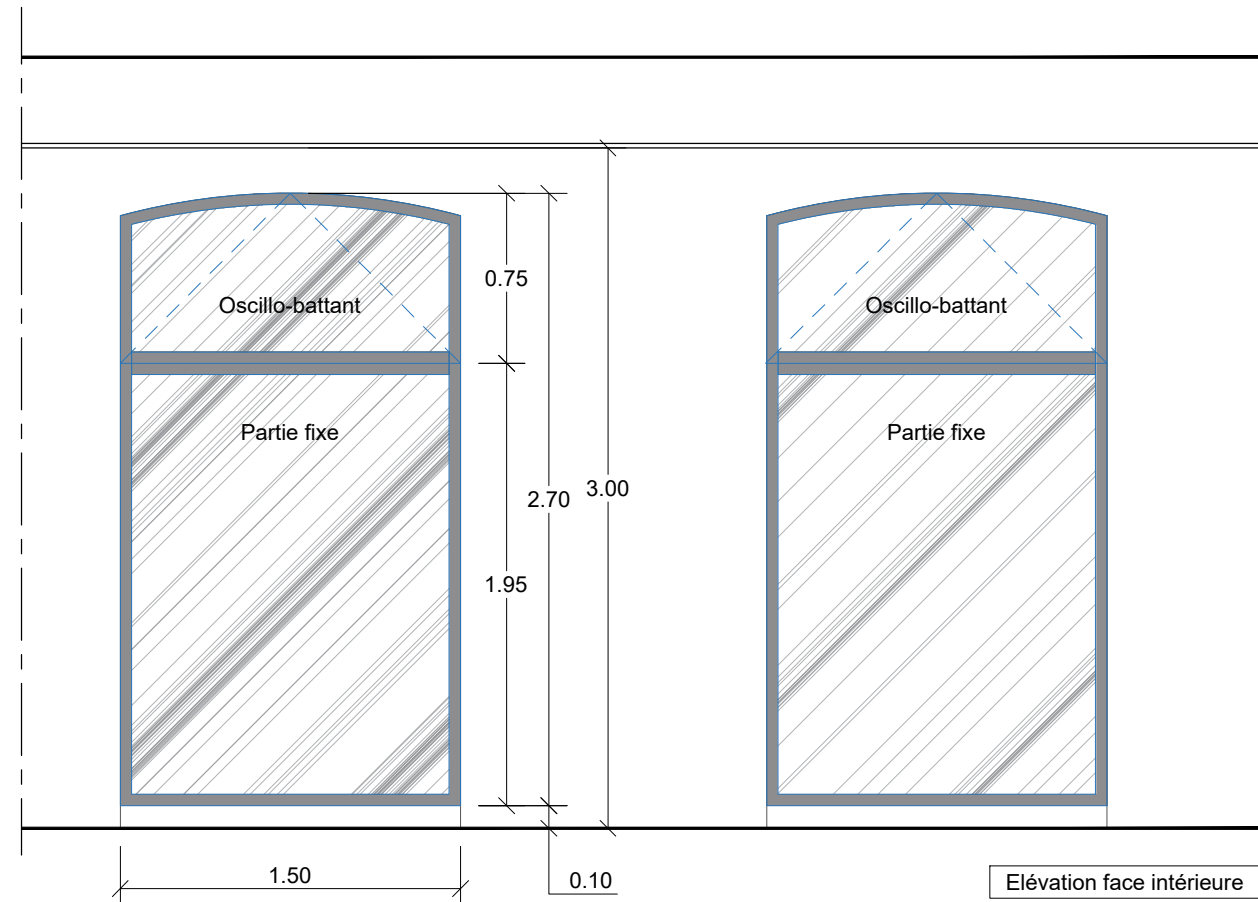

Plan

Elévation face intérieure

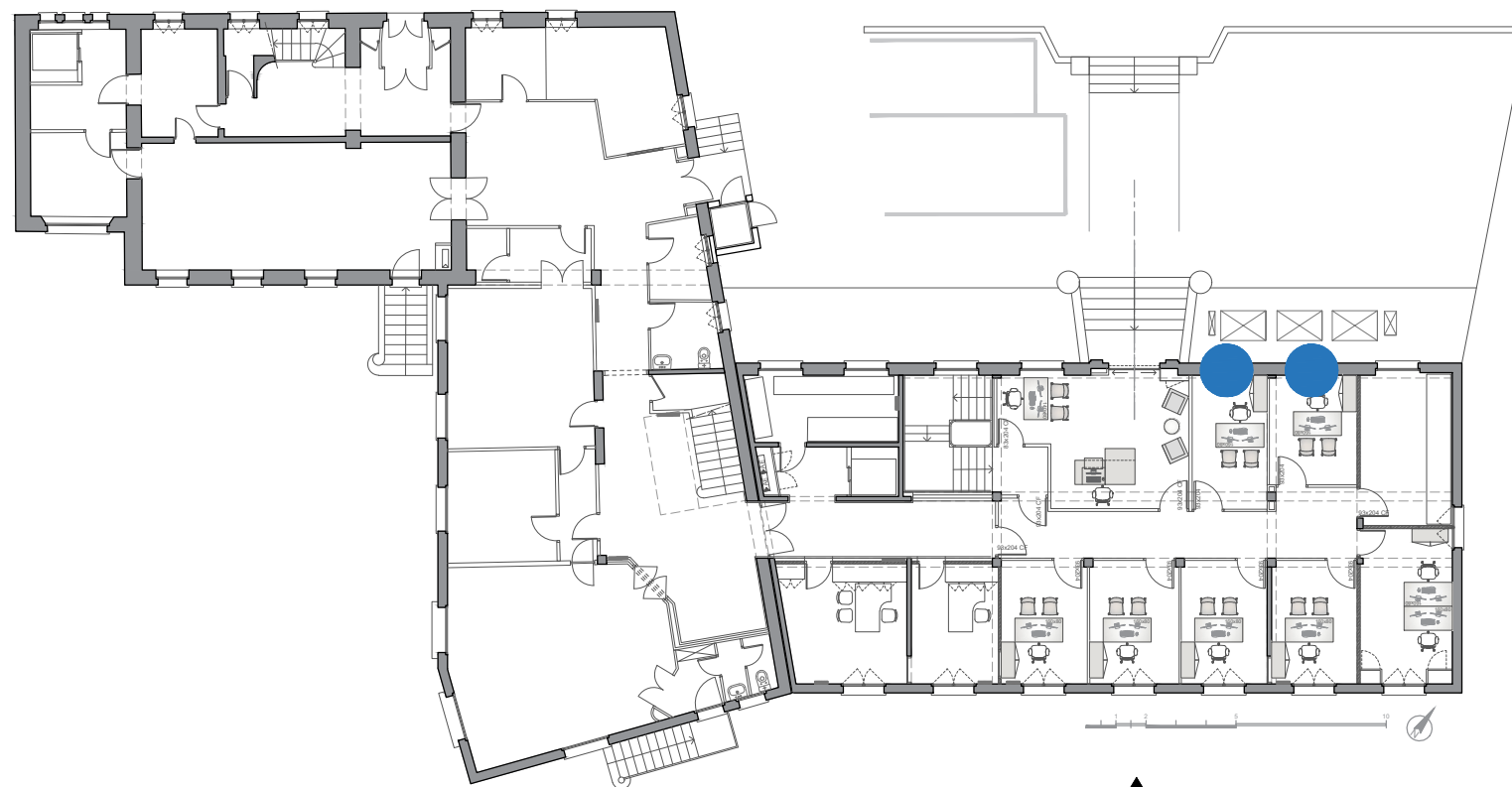

Localisation

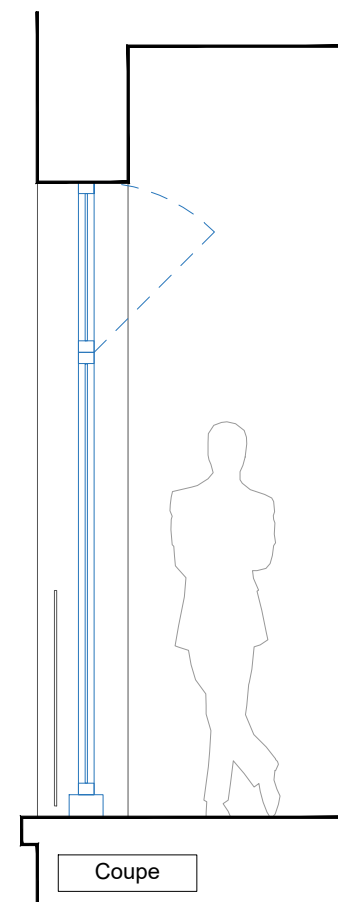

Coupe

Détail

3949 SOUS-PREFECTURE GRASSE			DETAIL FENETRES					MEN 01	
	3, Avenue du Général de Gaulle 06 335 Grasse		RDC	Détail		Adeline	sans éch.	DCE	25/06/2025

Ces plans sont fournis à titre indicatif. Les bureaux d'études et entreprises sont seules responsables des cotes à prendre sur place et de la faisabilité de la présente proposition. Ces plans sont notre propriété exclusive. leur utilisation, même partielle, ne peut être faite sans notre accord. Les plans réalisés sont aux normes de l'aménagement tertiaire toute modification ne rentrant pas dans ce cadre devra faire l'objet d'une lettre de décharge du client envers la société BURO AMENAGEMENT.



Portes
Décors bois
H3165 ST12 Chêne Vicenza clair

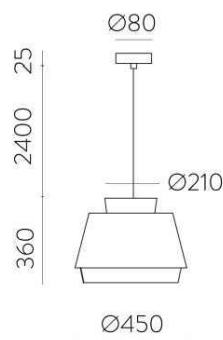

Suspensions lumineuses
ACB Lighting Aspen



Suspensions acoustiques
Ecophon Solo Circle
Silent Steam

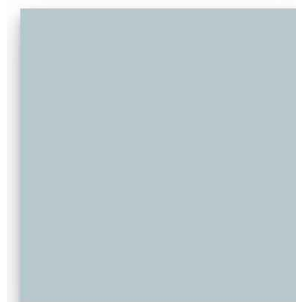

Silent steam
Réflexion lumineuse : 46%
Exemple de couleur NCS la plus proche : S 2010-B

Choix de banque d'accueil



Choix de décors
Revêtement mural

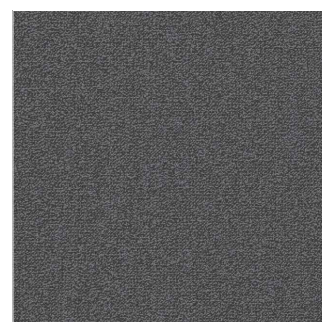
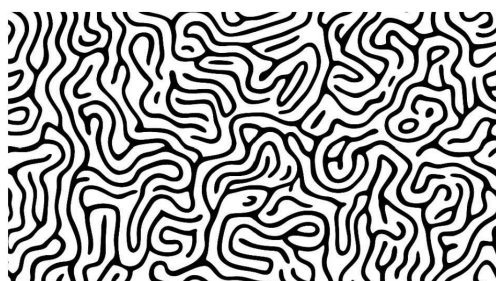
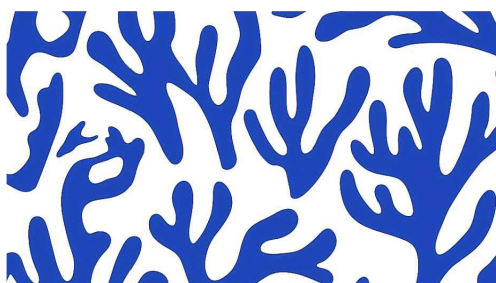

Tapis d'entrée
Desso Defend

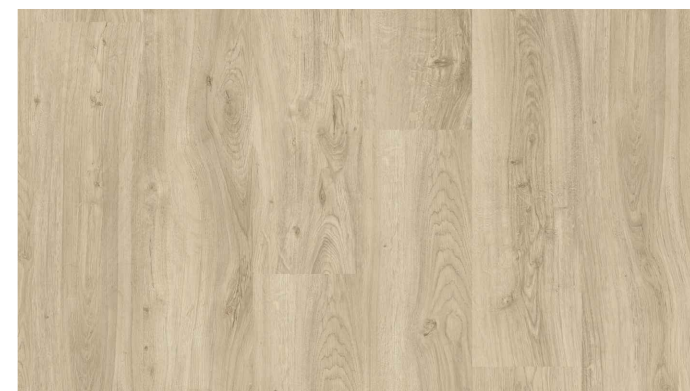

Sol bureaux
LVT en lames
iD SQUARE English Oak Light Brown

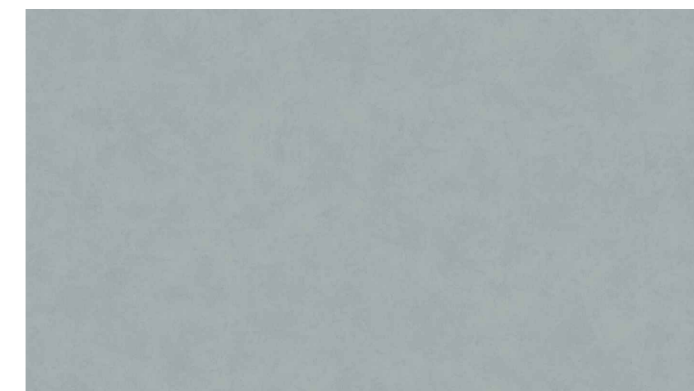

Sol entrée
LVT en dalles
iD SQUARE Patine Aqua Blue

3949 SOUS-PREFECTURE GRASSE			PLANCHE MATERIAUX ACCUEIL				MAT 01	
 3, Avenue du Général de Gaulle 06 335 Grasse			RDC			Adeline	DCE	25/06/2025